FICHE DE PROJET

Willemen Groep
Boerenkrijgstraat 133, BE - 2800 Malines
tél +32 15 569 965 , groep@willemen.be

Cité Génival - La Louvière

Détails du projet

Activités
Bâtiments
Logements sociaux

Entrepreneurs
Franki

emplacement
Cité genival
7110 Houdeng-Aimeries Belgique
Hainaut BE

Maître(s) d'ouvrage
Centre Habitat

Architecte
CAPSULE

Début des travaux
12-2024

BLOC 1 - Rue Grand'Peine - Elévation Avant

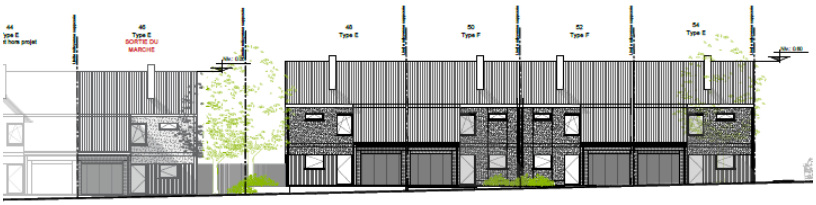

BLOC 1 - Rue Grand'Peine - Elévation Arrière



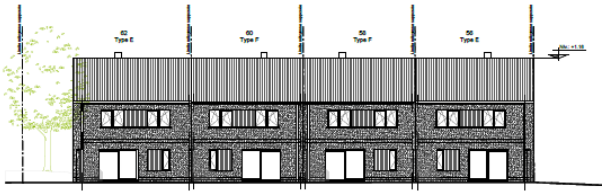

R&novation énergétique de 135 logements à Houdeng-Aimeries.

Rénovation énergétique et remise en conformité de 75 maisons, 3 chambres et 60 appartements (répartis en 10 blocs de 6) :
- Isolation des façades par l'extérieur (enduit sur EPS).
- Remplacement de la couverture de toiture et isolation des planchers des combles
- Mise en conformité de la ventilation des appartements
- Travaux de sécurité / salubrité / conformité incendie
- En option : rénovation lourde des salles de bain et mobilier de cuisine

Franki

Chemin des moissons, 10
4400 Flémalle, Liege
(Belgique)
tél +32 4 2505150 | +32 4 3493939
info@franki.be
www.franki.be

Depuis 1998, Franki appartient à Willemen Groep, le plus grand groupe familial de construction en Belgique.