

## Haute École Charlemagne - Luik

### Projectdetails

#### Activiteiten

Gebouwen  
Onderwijs

#### Aannemingsbedrijven

Franki

#### locatie

Rue des Rivageois, 6  
4000 Liège België  
Liege BE

#### Bouwheer

Haute École Charlemagne-Patrimoine

#### Architecten

Baumans-Deffet  
Bogdan&VanBroeck

#### Tijdelijke Maatschap

Franki, Moury

#### Start werken

06-2024

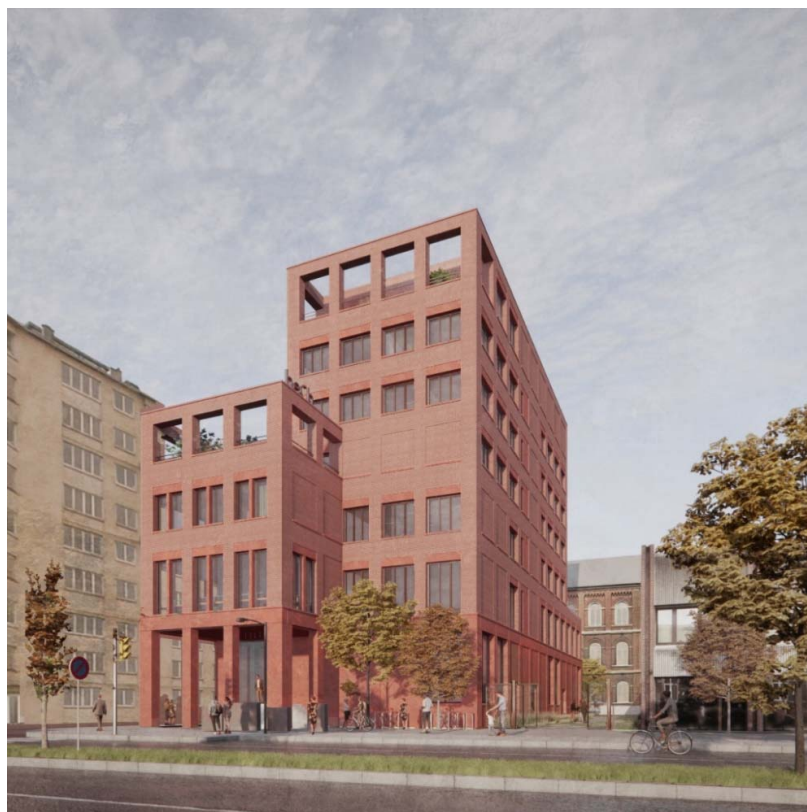

Bouw van een uitbreiding, inclusief afbraakwerken en omgevingsaanleg op de site van een geheel gevormd door de Haute École Charlemagne en het Koninklijk Atheneum van Fragnée.

De werken bestaan uit:

- de afbraak van de buiten gebruik gestelde vleugel aan het uiteinde van de Haute École Charlemagne, aan de zijde van de Quai de Rome;
- de bouw van een uitbreiding (gebouw met gelijkvloers + 6 verdiepingen), gekoppeld aan het bestaande gebouw;
- de aanleg van de onmiddellijke omgeving van de uitbreiding (inkomplein en patio);
- de heraanleg van de binnenplaats "Vieux Hêtre", gelegen binnen de site van de hogeschool langs de rue Rivageois (het momenteel aanwezige RTG-paviljoen zal vóór de aanvang van de werken worden gedemonteerd via een afzonderlijke opdracht).

## Franki



Chemin des moissons, 10  
4400 Flémalle, Liege (België)  
tel +32 4 2505150 | +32 4  
3493939  
info@franki.be  
[www.franki.be](http://www.franki.be)

Franki behoort sinds 1998 tot de Willemen Groep en is gespecialiseerd in de bouw en renovatie van gebouwen en in de burgerlijke bouwkunde.