PROJECTFICHE

Willemen Groep
Boerenkrijgstraat 133, BE - 2800 Mechelen
tel +32 15 569 965 , groep@willemen.be

Ommeganckstraat - Antwerpen

Projectdetails

Aannemingsbedrijven
Sanitechniek

locatie
België
BE

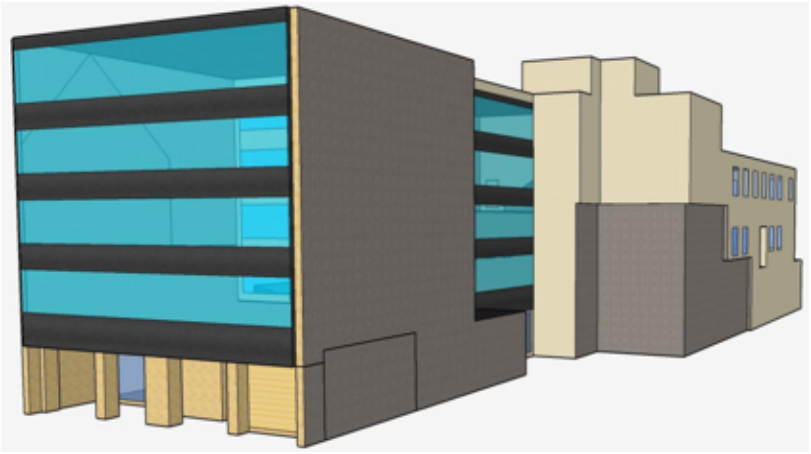

Renovatie kantoorgebouw
HVAC & SANITAIR
Klant: ‘dhulst nv

Sanitechniek

Drevendaal 30
2860 Sint-Katelijne-Waver,
Antwerpen (België)
tel +32 15 20 93 44
info@sanitechniek.be
http://www.sanitechniek.be/

Sanitechniek PVBA werd opgericht in 1984 en na de uitbreiding van onze activiteiten werd in 1987 Sanitechniek NV opgericht. Sinds 1999 behoort Sanitechniek tot de Willemen Groep, de grootste familiale bouwonderneming van België. Ons team bestaat uit 50 gemotiveerde medewerkers.